Ma Semaine en 7 Vallées Ternois !

L'échappée verte en Hauts-de-France

Du lundi 14 au dimanche 20 décembre

Coups de ♥ | Nouveautés | Expositions | Animations | Zoom sur

Animations

4e Salon du Petit Format à Hesdin
Jusqu'au dimanche 27 décembre

Exposition de peinture, sculpture, dessin, photo.
A la Galerie 46 (46, rue d'Arras).
Contact 06 87 06 25 83 (Domé)
aaa7vallees@gmail.com

https://www.facebook.com/AAA7V/?ref=page_internal

Expo STEVAN
à Hesdin jusqu'au 27 décembre

Photographies « la beauté de la décrépitude ». A la galerie du Beffroi, Hôtel de Ville, place d'Armes.
Ouvert du jeudi au dimanche, de 14h à 18h.
Entrée libre.
Respect des gestes barrière et port du masque obligatoire.

Vente de pommes & oignons
Jeudi 17 et samedi 19 décembre

Traditionnelle vente de pommes et d'oignons du Lions Club d'Hesdin le 17 décembre sur le marché d'Hesdin et le 19 décembre sur le parking de Carrefour Market. Bénéfices destinés aux associations locales, Restos du Cœur, Maison Accueil Solidarité et autres associations caritatives. Parlez-en dans votre entreprise, partagez l'information, et réserver votre commande sur facebook
4€ 2kg pommes / 4€ 3kg oignons.

https://www.facebook.com/Lionsclubhesdin1957/posts/805595653347410

Noël des Artistes à Hesdin
du vendredi 18 au dimanche 20 décembre

Les ateliers et galeries d'art sont ouverts pendant tout ce week-end.
Vous y trouverez votre bonheur !

06 87 06 25 83

https://www.facebook.com/AAA7V/

marché de terroir et de l'artisanat
à St Pol sur Ternoise samedi 19 décembre

Vous cherchez des idées cadeau ? Venez rencontrer les artisans, les producteurs et autres partenaire locaux installés au marché de St Pol, de 10h à 19h, place de l'Hôtel de Ville. Déco et meubles en bois de palette, douceurs à offrir et à s'offrir, maraîchers, création de poteries, des herbes et bien d'autres…
Illuminations du parc Warstein et chalet du Père Noël.

Visitez Hesdin au crépuscule
samedi 19 décembre

Partir à la tombée de la nuit décuple vos sensations, votre imaginaire et vous permet de percevoir une ambiance, un bâtiment d'une toute autre façon. Osez vous perdre avec Alexandre, dans les méandres de la Cité de Charles Quint aux personnages illustres comme l'Abbé Prévost, surprenez-vous devant l'oreillon du dernier bastion de la ville encore debout…

Départ : 17h de la cour de l'Office de Tourisme (21, place d'Armes 62140 Hesdin). Durée : 1h30. Tarif adulte : 5€. Tarif enfant : gratuit jusqu'à 10 ans. Prévoir une tenue et des chaussures adaptées. Munissez-vous d'une lampe torche. Accueil 15mn avant le départ.
Réservation obligatoire 03 21 86 19 19 ou 03 21 47 08 08.

https://www.facebook.com/7valleesternoistourisme

Sortie VTT avec Ternois e-bike
à Tilly Capelle samedi 19 décembre

Sortie VTT avec Ternois e-bike. Au départ de Tilly-Capelle à 9h30. Parcours tracé, accessible à tous, prêt de l'équipement.
Accompagnateur au top !
Venez vite réservez votre VTT.
Pensez au bon cadeau Ternois e-bike à offrir (valeur : une journée de location d'un VTT à assistance électrique, avec prêt du casque – pas de date limite).
Infos https://www.facebook.com/ternois.ebike
ou directement par tél 06 08 61 66 73

3, rue de la Motte

Les commerçants fêtent Noël
à Hesdin samedi 19 et dimanche 20 déc

Samedi 19 : mascottes et musique de Noël.
Dimanche 20 : la parade du Père Noël et ses lutins en ville.
De 14h à 18h.
Organisé par l'association « Les vitrines des 7 Vallées ».

https://www.facebook.com/commerceshesdinois.asso

La Balade de Noël de Frévent
à Frévent dimanche 20 décembre

De 9h à 18h, les commerçants de la frévenciale et le Comité des fêtes distribueront des chocolats, du café, du vin chaud, du chocolat chaud à l'entrée de leur magasin.
Venez découvrir leurs produits et apporter votre soutien à chaque commerçant.
Le Père-Noël fera une apparition de 10h à 12h et de 16h à 18h.
SOUTENONS NOS COMMERCES LOCAUX !

https://www.facebook.com/villefrevent/posts/1590517854483658

Promenez-vous à St Pol au crépuscule
mardi 22 décembre

Partir en balade à la tombée de la nuit décuple vos sensations et votre imaginaire. Alexandre vous emmène découvrir Saint Pol sur Ternoise, une ville à la campagne, à travers des épisodes particuliers de son histoire et de ses légendes. Parions que vous ferez des découvertes insoupçonnées !
Départ : 17h de l'Office de Tourisme (place de l'Hôtel de Ville, 62130 St Pol sur Ternoise).
Durée : 1h30. Distance 4km. Tarif adulte : 5€. Tarif enfant : gratuit jusqu'à 10 ans. Prévoir une tenue adaptée, des chaussures de randonnée et une lampe torche. Accueil 15mn avant le départ.
Réservation obligatoire 03 21 86 19 19 ou 03 21 47 08 08.

https://www.facebook.com/7valleesternoistourisme

randonnée bien-être et vivifiante
mardi 29 décembre

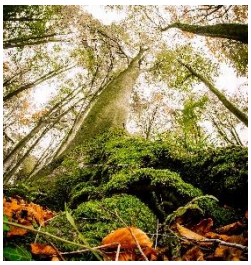

On vous invite à vous changer les idées, à prendre l'air, à vous faire du bien au corps et au moral ! Philippe vous fait prendre de la hauteur à travers les chemins arborés et Solange, du Clos Eden, vous accompagnera pour une séance d'automassage et de détente. Laissez-vous surprendre…
Départ : 14h15 de la mairie de Blingel (6, rue de l'Eglise 62770 Blingel). Durée : 2h45 (exercices compris). Distance : 7km. Dénivelé : 95m. Tarif adulte : 8€.
Tarif enfant : gratuit jusqu'à 10 ans.
Prévoir une tenue adaptée, chaussures de randonnée et boisson désaltérante individuelle. Accueil 15mn avant le départ.
Réservation obligatoire 03 21 86 19 19 ou 03 21 47 08 08.

https://www.facebook.com/7valleesternoistourisme

Expo « 80 crèches du monde »
à Belval jusqu'au dimanche 10 janvier

Rendez-vous dans la salle d'exposition de l'Abbaye de Belval, aux heures d'ouverture de la boutique (du mardi au dimanche, de 14h à 18h). Également expo-vente d'objets d'art du Burkina Faso, au profit de l'association ACTK (uniquement les 5, 6, 12 et 13 décembre).
Pour 50€ d'achat en boutique ou un panier acheté (valeur mini 22,50€), 1 entrée visite guidée offerte (valeur 7€).

437, rue Principale Hameau de Belval 62130 Troisvaux
03 21 04 10 10

www.abbayedebelval.fr

Déco & idées cadeaux pour Noël…

Votre déco de table, de maison
avec la Ferme Fleurie à Boubers sur C.

Cécile fait preuve d'imagination, d'originalité et vous conseille dans votre décoration de la maison mais aussi de vos tables de fête, vos achats et cadeaux de Noël. Découvrez nos bouquets parfumés. Durance s'est inspiré d'un encrier ancien. Bibliothèque de parfum : gingembre confit, cookie noisette, fleur de safran… une vraie bibliothèque de senteur. Invitation pour les fêtes de Noël à offrir et à s'offrir.
Rendez-vous sur la boutique de la Ferme Fleurie www.fairemescourses.fr

7, rue du Bourg
06 82 32 87 89

https://fairemescourses.fr/boubers-sur-canche/la-ferme-fleurie-fleuriste-et-deco?fbclid=IwAR1F3wRIqsExlsL7F76j3pbfpsLiX38L8qaxNsAs4aTihL_bpjSewEdJIpo

La Cité des Artisans
à Buire le Sec

Trouvez LE cadeau qui fera plaisir à votre chéri(e), vos enfants, parents, ami(e)s !
Les rayons sont pleins, les stands remplis.
Rendez-vous aussi sur le Shop Click&Collect de la Cité des Artisans
https://lacitedesartisans.hiboutik.com/shop/?fbclid=IwAR2PZ00xRctuwT8f3YXCGouOUZhHc1E0i9dvlppfpC32aVuKUrXb4TXizoE

2, rue de la Place 03 21 06 13 43

https://www.facebook.com/Lacitedesartisans/

La Cocotte à Frévent

La Cocotte, épicerie du terroir à Frévent, vous propose de faire plaisir à vos proches avec de jolis paniers de saveurs gourmandes de la Région Hauts-de-France. Dans une corbeille métal garnie d'une toile de lin, vous retrouverez : une bière* régionale, une demie bouteille Le Perle* Delobel et fils, des gaufres liégeoises, des bonbons au miel, des mendiants au chocolat, des petits saucissons grelots pour l'apéritif, des sablés à la mimolette ainsi qu'une terrine de volailles de Licques.

1, rue d'Hesdin
06 23 20 61 99

https://www.facebook.com/cocottelepicerieduterroir/

Jérôme Lefebvre

Vous voulez offrir des cadeaux naturels ? Jérôme Lefebvre peut vous préparer un colis : du savon artisanal au lait de jument avec notre miel et notre cire idéale pour les peaux sèches, un baume soignant pour les mains, très efficace.
Pensez à nos bougies 100% cire d'abeille et notre miel.
Envoi du bon de commande possible par messenger sur demande et retraits possibles sur le marché de Wambercourt.

https://www.facebook.com/jerome.lefebvre.75286/

L'Encas & l'Echoppe à Gouy Sant André

L'Encas & l'Echoppe, c'est une boutique brocante avec un petit salon de thé, une grande terrasse panoramique et un jardin dans un milieu pastoral.
Katharine a mis des articles Vintage de sa boutique, en vente sur la plateforme « Etsy » sous le nom de LELEGouy.
Trouvez le cadeau original à faire ou à se faire, pour les fêtes de fin d'année !
Ouvert chaque après-midi, du jeudi au dimanche.

30bis, rue Maresquel 03 21 81 56 41

https://www.etsy.com/fr/shop/LELEGouy?ref=search_shop_redirect

Farmhouse à Saint Georges

Donna et Nik de « Farmhouse » vous préparent des surprises pour les fêtes : carreau Raku, des pièces uniques faites à la main et créées par Nik. 24€ pièce.
Livraison gratuite sur les 7 Vallées.
Cliquez, découvrez, commandez !

bonjour@farmhouse.fr
https://www.etsy.com/shop/PoterieSaintGeorges

Kori & Compagnie...

On vous emmène découvrir l'univers de Corinne Govaert, KORletCIE, créations bijoux, pièces uniques et originales
Pour les fêtes, pensez à offrir le savoir-faire de nos artistes et artisans, boucles d'oreilles, bracelets, bagues, colliers, broches, sculptures d'oiseaux
Cliquez, choisissez et commandez
https://www.etsy.com/fr/shop/KORlandKO

https://www.facebook.com/corinne.govaert

Le 360° à Bours

Pour faire un cadeau de Noël sympa, offrez des places de concerts qui se dérouleront au 360°, la salle de spectacle du Kes West en 2021 ! Bernard Mabille le 31 janvier, Valentin Reinehr (le bègue) le 6 février, Florent Peyre le 3 mars, Titoff le 23 mars, Antoine Duléry le 28 mai, Patrick Bosso le 19 novembre et la liste va très bientôt s'allonger...

28, rue du 19.03.1962
03 21 41 76 98

https://www.placeminute.com/rechercher.html

Le Clos Eden à Blingel

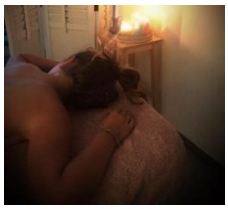

Pour finir l'année en beauté, Solange du Clos Eden, cabinet esthétique et Shiatsu, vous propose ses massages bien-être à offrir ou à s'offrir en cartes cadeaux.
Massage du dos réconfortant aux grés chauds (45mn / 40€). Soin visage jeunesse « la rose à fleur de peau » (1h15 / 63€). Repartez du bon pied avec « entre ciel et terre », Kobido massage visage et shiatsu des pieds (1h30 / 75€). Sur rendez-vous.
Offres spéciales « noël » valables jusqu'au 31 décembre 2020.
Réouverture du cabinet le 1er décembre, parfumé par de l'encens magique...

10b, rue d'Hesdin
06 40 95 93 47

https://www.facebook.com/lecloseden/?ref=page_internal

Le Gîte du Moulin à Pierremont

Soirée spécial « Réveillon » avec une bouteille de Champagne* 75cl, une planchette apéritive d'accueil. Arrivée à 18h, départ le lendemain à 12h. 250€ la nuitée.
Les fêtes de fin d'année approchent, pensez à offrir à vos proches une Carte Cadeau !
Pour eux, un moment de détente qui leur permettra de se relaxer et de lâcher prise en profitant d'une soirée en-tête à tête dans notre suite avec son jacuzzi à 37,5°C.
Valable 6 mois !

06 45 70 40 32

https://www.facebook.com/gitedumoulin62130pierremont/posts/219547479586073

Le NaturOSpa à Le Quesnoy en Artois

Gite & spa privatif, location à la nuitée pour 2/4 pers avec petits-déjeuners ou après midi 2h ou 3h de 2 à 5 pers.
A court d'idée pour vos cadeaux de Noël ? Offrez la carte cadeau de NaturOspa, valable six mois.

30b, rue Erambeaucourt
06 17 41 93 54

https://www.facebook.com/lenaturospa/?ref=page_internal

L'Idylle SPA privatif à Noyelles les Humières

Envie d'intimité et de bien-être pour la période des fêtes ? Offrez-vous une escapade nocturne festive à 229€ la nuitée.
Comprend : 1 nuitée de 18h à midi. Jacuzzi et sauna à volonté. 2 menus traiteur (amuse bouches, entrée au choix, plat cuisiné au choix et garniture d'accompagnement, 3 au choix, assortiment de mignardises et champagne*).
Dernières dates disponibles : les 24, 25 et 28 décembre !

4, rue de Neulette
06 79 86 42 73

https://www.facebook.com/LidylleSPAPrivatif

Créations Céramique à Huclier

Créations de supports en céramique, faïence et porcelaine décorées à la main.
Parmi les créations, pendentif double perle en faïence émaillée scintillant, boucles d'oreilles en émail, lampes en faïence, porte savon en faïence émaillée, porte clé… les créations sont nombreuses et originales !
Consultez la page facebook et passez vos commandes par téléphone.
Atelier et showroom ouverts samedi 19, de 14h à 19h et dimanche 20, de 10h à 12h et de 14h à 18h.

19, rue Principale
06 50 59 75 05

https://www.facebook.com/Mc2-Mercédes-Créations-Céramique-108266603972043/

Atelier l'Ours & la Taupe à Hesdin

Maison d'éditions, maison d'auteurs et d'illustrateurs ! Offrir un beau livre, écrit avec intelligence, sensibilité et merveilleusement illustré, c'est faire un cadeau de premier choix. Livres, peintures, aquarelles, illustrations : dans la boutique chaleureuse de L'ours, la taupe & Miette éditions dans la Ville de Hesdin, vous trouverez forcément de quoi faire le bonheur de vos lecteurs en herbe. Achats en ligne via le site web, sur notre facebook ou par téléphone.
Livraison dans un rayon de 10km d'Hesdin.

42, rue de la Paroisse
03 21 05 34 38

www.miette-editions.com
https://www.facebook.com/Mollytometcompagnie

Tartous & Cie à Monchy Breton

C'est un bar-tabac-FdJ qui privé de bar actuellement, a la bonne idée de faire un dépôt-vente et d'accueillir d'autres commerçants qui exposent leurs produits. Vous pouvez donc en ce moment, découvrir les produits d'A mon Ricart, les herbes de Josefine, les tabliers QQD (Quoi Qui dit), Pot & Love (créations poterie) et les Mains au travail (recyclage d'objets).
Ouvert le samedi 10h30/13h et 16h30/20h et dimanche 8h30/12h30 et 16h30/20h.

5, rue de St Pol
03 21 03 16 19

https://www.facebook.com/tartous62/?ref=page_internal

Le Métis d'Azalie

Atelier de créations originales, fait main en broderie. Boîtes à mouchoirs, pochons, articles pour bébé, couverture de carnet de santé, lingettes de change mais aussi articles déco. Chaque article fabriqué est une pièce unique !
Possibilité de personnalisation.
Vous pouvez réserver. Envois possibles.

06 78 66 53 73

https://www.facebook.com/Lemetisdazalie/?ref=page_internal

Pot & Love à Ostreville

Pot and Love Création poterie nous réchauffe les cœurs avec des créations colorées qui nous font rêver…
Nos artisans sont formidables, faites vos achats de fêtes dans leurs ateliers et boutiques, vos créations personnalisées sur simple appel téléphonique.
Du 1er au 20 décembre, Pot & Love ouvre sa cour, tous les jours, de 14h à 19h (et le matin sur rendez-vous).

30, rue de Marquay
06 32 45 85 03

https://www.facebook.com/PotandLove/

Mélanie D Création à Campagne les H

Les fêtes approchent, offrez du recyclé !
Melanie D. Création crée des sacs et des objets uniques en matières recyclées. Privilégiez l'originalité, le fait main par nos artisans.
La belle histoire de Melanie D. Creation à lire dans le supplément Fémina de La Voix du Nord, Nord éclair et Nord Littoral édition du 23 au 29 novembre.

5, hameau la Briqueterie
06 33 33 76 14

https://www.facebook.com/MelanieDCreation/

Atelier 18 à Hesdin

A partir de samedi 28, ambiance festive à l'atelier 18 ! C'est avec un grand sourire que nous vous accueillerons et pour mieux vous servir, nous serons là du mardi au samedi de 10h à 19h. Et plus si besoin ! N'hésitez pas à nous contacter pour vos commandes ou réservations. Ici, tout est unique… ou presque, tout est fait main, ce sont nos créations personnelles !

18, rue de la Paroisse
06 78 66 53 73

https://www.facebook.com/Atelier-18-Hesdin-103370961220547

Emilie V. créations et célébrations…

Je suis passionnée de scrapbooking depuis plusieurs années.
Venez vite découvrir mon univers coloré et enchanté, qui amusera et égaillera petits et grands.
Carnets d'adresses, cartes originales, étiquettes décoratives, etc.

https://www.facebook.com/Emilie-V-cr%C3%A9ation-et-c%C3%A9l%C3%A9bration-109851677052393/

Les sapins sont arrivés ! à Terre d'Origine à Gauchin Verloingt

Les Sapins Nordmann ou Épicéa sont disponibles à la commande. En motte ou sur support bois, 4 tailles possibles : 125-150cm / 150-175cm / 175-200cm / 200-250cm. Disponible en livraison et/ou en retrait à Gauchin chaque vendredi et samedi lors des horaires d'ouverture du magasin (à partir de la semaine prochaine). Réservation via le site https://terredorigine.fr/collections/special-noel ou par mail à l'adresse thibault@terredorigine.fr

16, rue de Fruges 06 48 08 77 85

l'Atelier de Ginou

L'atelier de Ginou partage avec vous sont **plaisir** de créer des bougies naturelles à base de cire de soja, colza européenne, d'huiles parfumées française et huiles essentielles sans additifs. Vous trouverez également des bijoux en résine, polymère ainsi que des supports pour bougies en résine.

07 83 94 95 23

https://www.facebook.com/latelierde.ginou.3

Offrez un rosier à la pépinière Mela Rosa à Grigny

La Pépinière Mela Rosa vous reçoit jusqu'au 24 décembre puis sur rendez-vous jusqu'au 31 décembre. La vente par correspondance continue normalement et les envois se font toujours du lundi au mercredi. Si vous désirez offrir des rosiers, nous pouvons les emmailloter en mottons pour qu'ils ne souffrent pas . Par exemple : une scène toute douce en bouquet comme au jardin, arbustive et élégamment grimpante… 'C'est le Pompon', 'Cléance et Rosalie' et 'Jade de France'…

105, rue du Bois Tahon 03 21 81 75 10

www.melarosa.fr

De bons produits sur vos tables de fête...

Earl Desbureaux à Herlin le Sec

Producteur de viande bovine et magasin de vente de produits locaux. Pour préparer vos fêtes, foie gras de canard, confit d'oignons du Foie Gras du Parcq et pain d'épices de Lambersart. Panier 140g foie gras au torchon + 1 confit + 1 pain d'épices 21€. Panier 200g foie gras + 1 confit + 1 pain d'épices 27,50€. Différents poids et prix. Pensez à réserver. Ouvert vendredi, de 16h à 18h, samedi, de 10h à 12h, mercredi, de 14h à 19h, les jours de retrait des colis de viande.

1, rue du Village 06 33 27 38 94

https://www.facebook.com/earldesbureaux/?ref=page_internal

Le Foie gras du Parcq à Le Parcq

Vous cherchez les mets d'exception pour vos tables de fêtes de fin d'année ? Le Foie Gras du Parcq vous propose son foie gras de canard entier mais aussi saucisson au foie gras, figues au foie gras, magret fumé, produits du terroir (plats cuisinés et terrines) et confitures maison.
Du lundi au samedi de 9h à 18h (18h30 le samedi) et le dimanche de 10h à 17h.

13, rue de l'Eglise 06 76 77 34 29

https://www.facebook.com/foiegrasduparcq

La Scala à Beaurainville

Préparez Noël et commandez vos lobes de foie gras. 95€ le kilo. Nouveau, cette année : coquilles d'escargots au beurre d'ail. 9€ les 6 / 16€ les 12 / 1€60 l'unité.
Les escargots proviennent de la ferme Hélicicole d'Antoine Cousin de Campagne les Hesdin et le beurre d'ail est fait maison, du 100% local !

290, Grande Rue 03 21 86 41 24

https://www.facebook.com/lascala62990

Johanna Rimbault
Foie gras à Villers l'Hôpital

Volailles, foie gras, magrets, cuisses de canard, confits, rillettes...
Le magasin est ouvert le mardi, mercredi : 17h-19h - vendredi 14h-16h -samedi 15h-18h30
Passez vos commandes par téléphone.

20, rue de Wavans 06 79 01 13 45

https://www.facebook.com/JohannaRimbault/

Le foie gras du Lion d'Or
à Saint Pol sur Ternoise

Votre foie gras de canard mi-cuit, maison 100% français.
250g 30€. / 500g : 55€. / 1kg : 95€.
Conditionnement sous vide.
Résa avant le 19 décembre pour enlèvement le 23 ou 24. Résa avant le 26 décembre pour enlèvement le 30 ou 31.

74, rue d'Hesdin 03 21 03 10 44

https://m.facebook.com/auliondorsaintpol/?ref=page_internal&mt_nav=0

Le foie gras du Bistrot Gourmand
à Campagne les Hesdin

Foie gras maison 80€/kg.
Saumont fumé maison 50€/kg.
Offrez des cartes cadeau pour un moment magique à partager en 2021 !

163, rue D. Ranger 03 21 05 70 51

https://www.facebook.com/lebgdecampagne/

Le foie gras du Clos de la Prairie
à Gouy Saint André

Pour les fêtes, Sébastien prépare du foie gras extra cuit maison de chez Rougié 25€ les 250g, du saumon fumé par ses soins au bois de hêtre 45€ le kg.
Merci de commander avant le 20 décembre.

30bis, rue de Maresquel
06 89 97 84 41

https://www.facebook.com/leclosdelaprairie/

Escargots du Bocage à Campagne les H.

Antoine et Sophie, vous proposent des escargots en coquilles, croquilles panachés (où tout se mange !), bocaux, terrines savoureuses, confitures maison de Sophie (rhubarbe, fraise, framboise...).
Vente directe en drive à la ferme et distributeur automatique 7j/7.
Livraison possible sur les secteurs de Hesdin, Montreuil sur Mer, St Pol sur Ternoise.

RD129 03 21 84 32 27

https://www.facebook.com/lesescargotsdubocage62870/

La Ferme Moriaux à Wambercourt

Viande de bovin race Limousine (plusieurs formats de caissettes ou au détail au choix). Mais aussi Veau sous la mère (en caissettes) et poulet fermier élevé en plein air (poulets prêts cuire ou en découpe).
Découvrez sur notre page facebook, des idées de recettes autour de nos produits.
Retrouvez la famille Moriaux sur le marché de Wambercourt.

47, rue Principale
06 32 99 95 05

https://www.facebook.com/FermeMoriaux/

La Ferme au Naturel à Fillièvres

Savourez potirons, courges spaghettis, butternuts, navets violets et boules d'or, radis, betteraves rouges, carottes, poireaux, oignons, céleris, panais, pommes de terre, blettes, noix, mâche, choux, oeufs bio, potirons, échalotes, pommes et poires du Verger bio d'Ambricourt. La Ferme au Naturel est présente sur le marché d'Hesdin le jeudi matin. La vente à la ferme est ouverte le mercredi, de 16h à 18h.

9, rue d'Hesdin
06 82 91 41 27

https://www.facebook.com/Lafermeaunaturel/

Aux Légumes d'Antan
à Offin

Production de fruits, fleurs, légumes en Protection Biologique Intégrée. 3 000 variétés différentes sont cultivées à l'année. Carottes multicolores, navets boule d'or, patates douces, pommes de terre Charlotte Offin, pommes Judeline, pommes Belles de Boskop...
Réservez également vos plantes horticoles sur notre page facebook et venez les chercher à la ferme, sur rendez-vous.
Présent sur les marchés de Beaurainville, le Touquet et Wambercourt.

5, Grand Rue
03 21 81 36 27

https://www.facebook.com/leslegumesdantan

La Cueillette
à Beaurainville

Commandez votre panier à 10€ : 1,5kg de carottes, 1 céleri, 3 potimarrons portion, 5kg de pommes de terre, 1 bouteille de jus de pommes. Vous pouvez aussi commander : filet de 10kgs de carottes : 8€ - filet de 10kgs de pommes de terre : 5€ - 6 bouteilles de jus de pommes : 17,40€.
Passez commande jusqu'à vendredi. Le retrait se fera le samedi, de 11h à 12h à la cueillette. Commande en commentaire sur notre page facebook ou en MP.

D349
Impasse aux Loups

https://www.facebook.com/Cueillettedebeaurainville/posts/874873769714228

Les jardins d'Augustin
à Pernes

Les Jardins d'Augustin auto entreprise de vente de fruits, légumes, épicerie.
Livraison possible dans un rayon de 10km autour de Pernes en Artois.
Commande possible par téléphone ou depuis le site web.

Les Jardins d'Augustin

06 15 13 17 11

www.fairemescourse.fr/pernes

Ferme St Léger
à Averdoingt

La récolte des choux touche à sa fin, c'est l'occasion de vous proposer une offre spéciale sur les choux blancs et rouges : 1 acheté + 1 gratuit. Ce samedi, vous pourrez profiter de la même promotion sur les butternuts ! C'est l'occasion de faire le plein de légumes qui se conservent Parmi les produits disponibles au magasin, en drive ou livraison cette semaine : butternut, endives, poireaux, échalotes, oignons, Rhubibulle, œufs...

1bis, rue St Léger
06 38 15 31 61

https://www.facebook.com/fermestleger/posts/173295247775278

Maraîchage bio de Maxime
à Gennes Ivergny

Production de légumes diversifiés, de petits fruits et de rhubarbe. Commandez poireaux, navet jaune, potiron, oignon jaune, betterave rouge, céleri, pomme de terre rouge ou blanche, chou frisé, chou blanc. De quoi préparer de bonnes soupes, de bons plats chauds mijotés.
Renseignez-vous !
Livraisons possibles.

3, route de Berck
06 30 06 83 61

https://www.facebook.com/maximedupontmaraichage/?ref=page_internal

Ferme de la Vallée du Puits
à Villers l'Hôpital

Magasin et drive de produits fermiers (charcuterie, fromage, beurre, etc). Livraisons possibles sur l'axe Villers/Arras, tous les jeudis des semaines paires. Autres livraisons sur demande. Paniers garnis, plateau de fromage, boudins blanc, saumon fumé à la ficelle. Livraison de légumes, fruits et pain bio par Justin tous les samedis. Commandez les légumes à Justin au 07 82 00 96 81. Commandez votre pain avant le jeudi 12h au 06 77 70 33 53 Commandez sur https://app.cagette.net/

2, rue de Remaisnil
06 73 17 17 80

https://www.facebook.com/Ferme-de-la-vallée-du-puits-112651133803375

La Cocotte
à Frévent

De la fourche à la fourchette, Cocotte l'épicerie du terroir, vous propose des produits régionaux, paniers garnis, plateau de fromages /charcuteries, etc. dernière ligne droite pour commander vos plateaux de fromages, plateaux apéritifs, plateaux « raclette » avec des fruits de saison, un bon pain cuit au feu de bois.
Noël arrive et les desserts glacés aussi ! 10% de remise dès 30€ d'achat sur toute la gamme. À emporter directement.

1, rue d'Hesdin
06 23 20 61 99

https://www.facebook.com/cocottelepicerieduterroir/?ref=page_internal

Du Vrac dans le bocal

L'épicerie ambulante de produits d'épicerie sèche en vrac, vous propose le service de commande/livraison.
Et vous trouverez de tout dans cette épicerie ambulante, selon les arrivages : produits de la bouche, artisanat d'art, produits du quotidien...
1 samedi sur 2 sur le marché d'Auxi le Château et 1 mercredi sur 2 à Villers l'Hôpital. Livraisons sur Hesdin selon planning (planning dispo sur la page facebook).

06 11 78 46 18

https://www.facebook.com/duvracdanslebocal/

La Grange Mellonia

Épicerie fine ambulante et produits du terroir des Hauts-de-France. Farines artisanales, gaufrettes, chips aux Maroilles, café du Ch'ti, chicorée Lutun.
Découvrez la gamme d'infusion « l'Herberie » et venez confectionner vos paniers garnis de bons produits 100% locaux pour les fêtes de fin d'année. Livraison sur les marchés du Touquet, Beaurainville, Wambercourt et sur les 7 Vallées Ternois.
Contact facebook, mail ou téléphone.
lagrangemellonia@gmail.com

06 42 53 55 85

https://www.facebook.com/lagrangemellonia

Légumes de chez nous
à Mouriez

Distributeur automatique sur place 7 jours sur 7 et 24h sur 24 !
Avec les produits du moment : confitures préparées avec des fraises de la ferme, panais, champignons, patates douces, endives, butternut, potimarron, oignons rouges...

Rue Principale
06 43 24 53 84

https://www.facebook.com/Les-fraises-et-l%C3%A9gumes-de-chez-nous-609919252826109/

La pause fermière à Wail

Distributeur 24h sur 24, de produits fermiers, bio en partie et approvisionné au quotidien !
Pommes de terre, œufs, carottes, miel, chips artisanales, Rhubibulle, jus de pommes, terrines (lapin aux pruneaux, pâté, etc), plats cuisinés et leur accompagnement (cassoulet, carbonade, pot'je'vleesch, poulet marengo, etc)…

15, Grand Rue

https://www.facebook.com/lapausefermieredewail

Earl Delattre à Campagne les Hesdin

Point de vente en libre service directement à la ferme.
Des pommes de terre, des carottes, des oignons, des choux mais aussi des fleurs ! Pendant cette période difficile, notre local réserve une place à notre fleuriste préférée pour quelques compositions de jacinthes. Même principe : servez-vous, payez et le tour est joué ! Faites vous plaisir…
Accessible du lundi au samedi, de 8h30 à 20h.

242, rue C. Bollard
06 12 62 09 46

https://www.facebook.com/Vente-directe-%C3%A0-la-ferme-Earl-Delattre-107294254514121/?ref=page_internal

Pommes de terre Boutin à Buire le Sec

Distributeur de pommes de terre de la ferme. La récolte des pommes de terre s'est quand même terminée ce mardi 10 novembre. Nos pommes de terre sont ainsi sorties de terre et bien à l'abri.
Nouveau tarif depuis le 1er novembre : SAMBA à partir de 0,40€ le kilo et CHARLOTTE à partir d'1€ le kilo.
Elles vous attendent dans notre distributeur en self service 24h/24 et 7j/7 !

3, hameau de Romont
03 21 86 70 03

https://www.facebook.com/lapommedeterreBOUTINdeRomont/?ref=page_internal

Terre d'Origine à Gauchin Verloingt

Magasin de producteurs. Fruits et légumes frais, produits laitiers, viandes, poissons, épicerie, boissons. Carte des fêtes : Pintade 1,6/1,8kg : 9,7€/kg. Dinde Grise Fermière 4/5,5kg : 13,5€/kg. Chapon 3/4 kg : 14,25€/kg. Poularde 2,2/2,8kg : 12,45€/kg. Lapin 1,5kg : 10€/kg. Caille 2x250g : 14,5€/kg. Cuisse de Poulet 2x250g : 9,5€/kg. Filet de Poulet 2x250g : 14,35€/kg. Escalope de Poulet 2x160g : 13,2€/kg. Terrine au Foie Gras 200g : 7,5€. Pâté au Foie Gras 200g : 7,5€. Foie Gras en Torchon 300g : 42,20€. Foie Gras semi-conserve "Le Corsé" 200g : 28,5€. Foie Gras semi-conserve Nature 140g : 19€.
Horaires du magasin : du mardi au vendredi, de 16h à 19h ainsi que le samedi matin, de 8h30 à 12h30. Livraison possible.

16, rue de Fruges
06 48 08 77 85

https://terredorigine.fr/collections/all

La Ruche qui dit Oui ! à Ramecourt

Point de distribution de produits locaux, des bons aliments issus d'une agriculture fermière de qualité. oeufs, laitages, légumes, viandes, crèmeries.
Chaque semaine, de nouveaux producteurs rejoignent l'aventure : Pierre revient avec ses poulets !
Commandez en ligne.
Jour de retrait : le vendredi, de 17h30 à 18h30. Exceptionnellement également le 23 décembre.

898, rue C. Chopin
06 29 22 53 28

https://laruchequiditoui.fr/fr/assemblies/6745?fbclid=IwAR0dOslj5IeTJc2i0DlrYeaJ4E3PzjbKweM0IgjW5D31IRUlYDorHRgc8Hw

La Ruche qui dit Oui ! à Huby St Leu

Arrivage des sapins Nordmann ! 17€ les 1'20 /1'50m. 25€ les 1'50/2m.
Exceptionnellement, les réservations se font par SMS au 06 15 95 04 93. Les sapins seront à retirer jeudi 10 décembre (entre 18h et 19h30).
2 nouveaux producteurs à la ruche "C'est moi qui l'effet" et "la petite fabrique de livres". Découvrez une maison d'édition de livres pour enfants, basée à Boulogne. Et goûtez les bons produits bio (pâtes à tartiner, rhum arrangé…) de "c'est moi qui l'effet". Les bûches de Camille sont enfin en pré réservation, livrées le 23 !
Si, par exception, vous désirez recevoir vos bûches le 10 ,merci de nous contacter.

12, rue F. Lemercier

https://thefoodassembly.com/fr-FR/assemblies/7881/collections/250256/products/category/highlighted

https://shop.hesdin.fr/

https://fairemescourses.fr/saint-pol-sur-ternoise?fbclid=IwAR1mII8MDnU8m1XOdIEx2bxM_aaHn0mu2BBBANuai2wpsRSDN71en5GmOpY

La Halte d'Autrefois à Hesmond

La Halte d'Autrefois vous propose sur commande, sa gamme de pains au levain naturel, fabriqués à partir de blé ancien, de petit épeautre, complet ou seigle cuits au feu de bois… Le tout en agriculture biologique.
A emporter le mardi et le vendredi à partir de 16h. Réserver au plus tard la veille.

28, route d'Embry
03 21 81 97 14

https://www.facebook.com/halteautrefois/

Fromages de Belval à Troisvaux

Retrouvez les fromages de l'Abbaye : le Belval, le Cloître, le Floral… mais également le jus de pomme et la bière*.
Boutique ouverte mercredis, samedis et dimanche, de 14h à 18h.
Profitez des offres de Noël (jusqu'au 10 janvier) : une visite guidée offerte (valeur 7€) pour 50€ d'achat sur l'ensemble de la boutique ou l'achat d'un panier garni « gourmand » ou « bien être ».

Hameau de Belval 437, rue Principale
03 21 04 10 10

https://www.facebook.com/abbaye62130/posts/4087585231268649

Chèvre du Val d'Authie à Regnauville

Le chèvre du Val d'Authie vous propose ses fromages de chèvre fermier, frais nature, aromatisés, affinés.

Commande pour livraison par appel téléphonique.

20, Grand Rue
07 77 92 15 78

https://www.facebook.com/Le-ch%C3%A8vre-du-Val-dAuthie-469462909900187/

SCEA du Haut des Vignes à Vacqueriette Erquières

Producteur de Glaces Artisanales vous propose de nombreux parfums en pot de 120ml, 500ml, 1l. Pour les fêtes de fin d'année, nous vous proposons bûches, omelettes norvégiennes, vacherins, coupes glacées, verrines salées.
À commander de préférence avant le 10 décembre 2020. Point de vente ouvert le mercredi et samedi, de 14h à 16h30.
Ouverture exceptionnelle 23, 24, 30, 31 décembre 10h/12h et 14h/18h.

146, rue de l'Eglise
06 24 26 47 43 / 07 50 87 79 00

https://www.facebook.com/pages/category/Local-Service/Agriglace-62-SCEA-du-haut-des-vignes-108086317591488/

Pommes & jus de pommes Mela Rosa à Grigny

Monique et Jean Lin, de la Pépinière Mela Rosa, s'adaptent et vous accueillent. Régalez vous de pommes, jus de pommes, et confitures, fabrication « maison ».
Cliquez et commandez !

105, rue du Bois Tahon
03 21 81 75 10

https://www.creamelarosa.com

Histoire d'Abeille à Bouin Plumoison

Retrouvez dans la boutique du musée, tous les produits de la ruche : miel et ses dérivés, pain d'épices, hydromel*, terrines…
Sébastien livre son astuce aux amateurs de noix et de miel : décortiquez vos noix, les mettre dans un pot, complétez avec du miel d'acacia, attendez quelques jours et dégustez, c'est un régal !
Boutique ouverte le lundi de 14h à 18h, du mardi au samedi, de 9h à 12h et de 14h à 18h, et tous les dimanches de décembre.
*à consommer avec modération.

923, rue Nationale
03 21 81 46 24

https://www.facebook.com/Histoire-dAbeille-257433144302873 /

La Cave du Perlé à Loison sur C.

Retrouvez sur place, tous les produits de la production ainsi que ceux de nos confrères. Des plaisirs à boire (perlé*, frênette, bière*…), des plaisirs salés (délice de foie gras, rillettes au perlé, terrines au Perlé, carbonade, soupe…) et des plaisirs sucrés (confiture au perlé, gelée, miel).
Accueil du lundi au vendredi, de 10h à 12h et de 14h à 18h.

* À consommer avec modération.

50, rue Principale
03 21 81 30 85

Natura Flora à Wambercourt

Confiseries (guimauves, douceurs du Montreuillois, nuages d'Opale, bonbons des 7 Vallées au cœur de fruits, sucettes Lily-Rose, nougats…) ; huiles infusées aux herbes du jardin, vinaigres grand cru, sirops, apéritifs et spiritueux, cidres et poirés grand cru. La nouveauté : le Natura Flora au citron vert…
Drive les jeudis et vendredis, de 14h à 16h30 (sur commande).
Commande obligatoire. Articles et prix visibles sur notre page Facebook. Boutique de Montreuil ouverte le mercredi de 10h à 12h30 et le samedi, de 10h30 à 17h. www.naturaflora.fr

18, rue Principale
06 51 54 05 94

https://www.facebook.com/Natura-Flora-496441170858508/

Parfums & plaisirs de princesse

Valérie et Christophe proposent une production artisanale de rhums* arrangés ! Avec de bons produits français avec ajouts d'épices (cannelle, muscade…) et de fruits frais (ananas, fruits de la passion, mangue, gingembre, framboises, fraises…). Selon les produits, bouteilles de 70cl ou 20cl ou coffrets de mignonettes.
Retrouvez-les sur les marchés d'Aix en Issart le jeudi, de Wambercourt le vendredi et d'Auchy les Hesdin le samedi.

06 43 72 43 00

https://www.facebook.com/lesparfumsetplaisirsdeprincesse

Délices du Watelet à St Georges

Prêts à pétiller de bonheur pendant les fêtes ? Sans alcool, le Rhubibulle (délicieux jus de rhubarbe, fabriqué à partir de notre rhubarbe) ravira petits et grands…
Sur rendez-vous par téléphone.

12, rue du Watelet
06 42 96 91 63

: https://www.facebook.com/D%C3%A9lices-du-Watelet-Rhubibulle-285874132327058

Points de distribution partenaires :
https://umap.openstreetmap.fr/fr/map/ou-trouver-le-rhubibulle_465030#10/50.4195/1.7551

Chais Pinot à Hesdin

Votre cave est ouverte du mardi au samedi, de 10h à 12h et de 14h à 19h.
Les calendriers de l'avent bières sont arrivés, réservez-les; quantité limitée.

Livraison et drive possible.
Contactez nous pour vos commandes par téléphone ou via notre page facebook.

1, rue d'Arras
06 32 20 82 72

https://www.facebook.com/Chais-Pinot-118435125527277/

Brasserie White Star à Marconne

Rendez-vous sur la boutique en ligne de la brasserie ! Choisissez vos bières* et venez les chercher. Location de U-Kegs de 3,8 litres avec une bière* parmi les 5 dispo à la pression pour 36€ les 4 jours. Livraison possible dans un rayon de 30km (ou lors des tournées). Calendrier de l'Avant (24 bières* de 12 brasseries artisanales) dispo aussi en ligne. Attention, quantité limitée ! Jusqu'à épuisement des stocks : "kit apéro", pour 1 tripack de 3x33cl 9€, 1 saucisson offert. 3 bières de Ludo sont dans le guide Hachette Bières 2021 !
Boutique ouverte du mercredi au samedi, de 17h à 19h.

6bis, route d'Auchy
06 81 23 23 08

https://www.brasserie-artisanale-white-star.com/shop

Brasserie Quentovic à Beaurainville

Paniers cadeaux et bières*. Également boutique de produits d'épicerie salée, sucrée. Vins* et spiritueux* locaux.
Et découvrez la petite dernière « la butineuse » en collaboration avec Histoire d'Abeille de Bouin Plumoison.
Faites vos achats sur place ou commandez au « drive » en ligne et venez chercher votre sélection. Ouvert vendredi 15h-19h, samedi 10h-12h30 et 15h-18h + le 22 déc 15h-19, 23 déc 15h-19h, 24 déc 10h-17h, 29 déc 15h-19h, 30 déc 15h-19h, 31 déc 10h-17h.

27, rue du Collège
09 51 67 48 49

*à consommer avec modération http://quentovic.com/drive/

Brasserie Brebis Galeuse à Roëllecourt

Micro brasserie artisanale.
Bêle blonde, la Blonde au gingembre, la Sweet IPA et la triple de caractère.
Vente de coffrets.
Commandes sur www.brebisgaleuse.fr
A retirer sur place (livraison possible dès deux cartons commandés).

107, rue Nationale
06 75 35 90 59

https://www.facebook.com/BrasserieBrebisGaleuse/

Spiruline des Hauts de France à Valhuon

Aliment nutritionnel exceptionnel, une cuillère à café de spiruline contient autant de fer que 3 artichauts, autant de bêta-carotène que 2 carottes crues et plus de magnésium que 2 betteraves ! Elle contient aussi des vitamines et antioxydants qui stimulent notre immunité ! Cure de 3 semaines (sous forme de brindilles, poudre ou comprimé). Commandez en ligne.

www.spirulinedeshautsdefrance.com
https://www.youtube.com/watch?v=lZaMdYC2SxA&feature=emb_title

Les marchés vous accueillent...

Le lundi matin à Maresquel Ecquemicourt et St Pol sur Ternoise.
Le mercredi matin à Beaurainville.
Le jeudi matin à Hesdin, le jeudi à Aix en Issart (de 16h à 20h).
Le vendredi à Wambercourt (de 16h30 à 19h).
Le samedi à Auchy les Hesdin (à 15h).

Menus de fête de nos restaurateurs et traiteurs...

Menus Noël et Nouvel An
Estaminet Saveurs d'Antan à Bouin P.

Il est temps de passer commande pour les fêtes de Noël ! Des entrées froides, entrées chaudes, plats et accompagnements, fromages et desserts, le tout dans un très large choix.
5 formules de menus, de 24,50€ à 36,50€/pers.
Rendez-vous sur le facebook pour la liste de tous les plats proposés et les formules de menus. Livraison possible. Réservation par téléphone. Pensez à passer vos commandes de saumon fumé et foie gras.

1395, route Nationale
06 01 23 64 85

https://www.facebook.com/traiteur62/posts/3791175334247374

Menus Noël et Nouvel An
Au Soldat Laboureur à Eps Herbeval

Entrées (7€) : feuilleté de ris de veau aux champignons. Mousseline de St Jacques crème homardine. Ficelle de poissons d'eau douce. Foie gras confit de figues, pain d'épices et ses toasts.
Plats (12€) : parmentier de souris d'agneau aux griottes. Suprême de chapon poché au lait, fondue de poireaux crémée et écrevisses. Médaillon de veau rôti forestier. Dos de cabillaud, crème de crevettes grises et moules. Fromage : plateau de fromages des Hauts-de-France.
1 entrée + 1 plat 19€. 1 entrée + 1 plat + fromage 23€. 2 entrées + 1 plat 26€. 2 entrées + 1 plat + fromage 29€.
Livraison dès 25€ ou à emporter.

476, rue d'Anvin 06 99 35 73 34

https://www.ausoldatlaboureur.fr/

Menus Noël et Nouvel An
La Revanche à Hesdin

Juste envie d'un plateau apéritif ou d'un plat ? Vous choisissez comme bon vous semble. Des plateaux apéro, des entrées (5€), des plats (10€), des desserts et des accompagnements.
Rendez-vous sur la page facebook pour faire votre choix. Tout est frais, local et fait maison !
Retrait des commandes à Hesdin ou au Café Français à Saulchoy (la place). Livraison possible.

50, Av. de la République
03 21 86 82 09

https://www.facebook.com/La-revanche-896549647166029/

Vos menus de fêtes
Au Relais du Vieux Chêne à Blangy sur T.

Au Relais du Vieux Chêne traiteur vous propose. Entrées (5,80€ à 8,50€) : duo de saumon frais et perles marines. Assiette terre mer. Gratiné de saumon et St Jacques. Assiette foie gras et brioche. Crêpe au saumon fumé. Gratiné de riz d'agneau au basilic.
Plats (8,50€ à 9,50€) : magret de canard poivre vert. Filet mignon au Maroilles. Filet kangourou béarnaise. Filet Tilapia noyer sur serein. Veau marengo. Plat servi avec gratin dauphinois, fagot carottes et poêlée de légumes.
Dessert (4€) : bavarois 3 chocolats ou framboise.
Résa avant le 22 déc pour Noël et avant le 29 déc pour Nouvel An.

10, rue de Tilly
06 86 79 74 12

www.aurelaisduvieuxchene.fr

Le Petit Gauchin à Gauchin Verloingt

Pour vivre des moments magiques en famille, le Petit Gauchin traiteur vous propose sa carte pour les fêtes de fin d'année.
Menu Rubis 22€, menu Saphir 26€, menu Diamant 30€, menu Pépite (enfant) 9,50€. Large choix d'entrées froides, chaudes, plats de viande, de poisson, fromages et accompagnements, desserts.
Jeu concours (repas pour 2 pers à gagner).
Le détail sur notre page facebook !

365, rue de Fruges
06 48 62 98 10

https://www.facebook.com/lepetitgauchin/posts/160590359138000

Menus Noël
Bar de l'Etang à Rollancourt

Assiette terre et mer ou aumônière à la St Jacques et filet de lotte aux petits légumes. Filet mignon de sanglier aux airelles ou suprême de chapon farci aux morilles. (accompagnements : pomme de terre reconstituée, asperges vertes lardées, flan de légumes). Assiette de fromages régionaux. Bûchette individuelle au choix. 26,50€. Menu enfant : ficelle picarde, poulet normand et sa garniture, bûchette au choix. 12€.

11, rue de l'Etang
06 72 82 07 07

https://www.facebook.com/pages/Bar%20de%20l'%C3%A9tang%20de%20Rollancourt/352070308562945/

Menus Noël et Nouvel An
L'Ecurie à Hesdin

Foie gras extra Maison au Sauternes et sa brioche Parisienne (50g 5,5€ / 250g 25€ / 500g 45€). Saumon fumé Ecossais Maison, 2 belles tranches (part 5€). Assiette Royale 12€ (saumon fumé, foie gras, langouste, magret fumé, chutney... prévoir l'assiette). Saint-Jacques en coque feuilletée et petits légumes, beurre blanc (cuisson 12mn à four chaud 200°) petit plat à rapporter (12€). EN PLAT : Ballotine de Chapon fondant farce fine de Noël et crème aux Morilles (en part individuelle), servi avec 3 garnitures festives (11€). Passer commande au plus tard le 22 pour noël et le 28 pour le réveillon du 31 ou 1er janvier). Commande à retirer au plus tard le 24 et le 31.
Optez pour un seul plat ou faites un menu.

Rue Jacquemont
03 21 86 86 86

Menus Noël et Nouvel An
Auberge des Etangs à Roussent

Parmi les entrées à l'assiette : saumon fumé maison toast et passe pierre (6€). Tatin d'endive St Jacques et saumon mi cuit (8€), feuilleté de ris de veau tradition (7,50€).
Parmi les plats à l'assiette : noix de veau forestière (13,50€). Filet de canette rôti à la poire (13,50€). Sauté de cuisse de dinde aux marrons (9,50€).
4 garnitures par plat.
Assortiments apéritif froid ou chaud (5,50€).
Présentés à l'assiette à réchauffer ou au plat.
Saumon fumé maison tranché sous vide 45€/kg. Foie gras maison en tranche ou ballotin 80€/kg.

91, rue de la vallée de l'Authie
03 21 81 20 10

www.aubergedesetangs-roussent.fr

Menus Noël et Nouvel An
Catherinette à St Michel sur Ternoise

Menu de fêtes à emporter pour 2 pers mini à 35€/pers. 4 mises en bouche apéritives. Entrées : terrine de foie gras maison, chutney de saison et brioche aux fruits OU saumon fumé maison à la ficelle au bois de hêtre, pain de seigle citronné OU cassolette de lotte, gambas et St Jacques au Vermouth sur julienne de petits légumes. Plat : suprême de chapon farci aux châtaignes et champignons, réduction de Champagne crémée, croquette de grenaille parfumée à la truffe et au parmesan, fagot de légumes de saison et potiron rôti.
Dessert : bûche maison à la façon de la Chette.
Passez commande avant le 20 déc par téléphone, sms ou catherinetteaemporter@gmail.com A emporter sur RDV (livraison possible sous conditions).
Vous pouvez commander notre foie gras (100€/kg) et notre saumon fumé maison (60€/kg).

Rue Ostreville
03 21 03 12 42 ou par SMS au 06 82 50 17 05

https://www.facebook.com/restaurantcatherinette/

Menus Noël et Nouvel An
Le Café des Arts à Hesdin

Eric vous propose amuse bouches, entrées, plats pour les fêtes de fin d'année.
En amuses bouches, des saveurs comme le foie gras au confit d'agrumes avec crumble pain d'épices, des rillettes de poisson, de la truite fumée d'Anzin...
En entrée, vol au vent avec Les Escargots du Bocage 62870 OU 1/2 homard froid OU saumon fumé maison OU terrine de foie gras...
En plat, ris de veau OU fondant de chevreuil OU tournedos de chapon OU 1/2 homard rôti OU St Jacques OU filet de bar...
Des mets fait maison, de saison, à emporter ou livrés chez vous sur commande.

25, place d'Armes
06 09 47 35 36

https://www.facebook.com/Le-caf%C3%A9-des-arts-2066416120085228/

Menus Noël et Nouvel An
La Bretèche à Hesdin

Amuse bouches : sur commande (1€ pièce). Entrées : foie gras maison et brioche (8€). Foie gras de canard (45€ 500g / 10€ 100g). Terrine de faisan au foie gras (7€ ou 20€ 500g). Saumon fumé 20€ 500g / 4,50€ la tranche. Feuilleté de ris de veau aux asperges (8,50€). Coquille St Jacques en croute au Champagne (7,50€). Cuisses de grenouille à l'ail et persil (8€). Cassolette de homard et crevettes thermidor (8,50€). Plats : rôti de chapon aux morilles crème de foie gras (10€). Carré d'agneau rôti en croûte d'herbes fus au thym (12€). Filet de bar snacké beurre blanc et citron (10€).
Pour noël, commande jusqu'au 22 et retirée le 24 matin. Pour nouvel an, jusqu'au 29 et retirée le 31 matin.

Rue du Gal Daullé
03 21 86 80 87

https://www.facebook.com/labreteche/posts/2137932136340710

Menus Noël et Nouvel An
L'Agriculture à Hesdin

Le Restaurant l'Agriculture vous propose ses suggestions gourmandes festives pour Noël et Nouvel An.
En entrée : noix de St Jacques et crevettes gratinées à la fondue de poireaux 8.50€
En plat : suprême de pintade farci, sauce morille, gratin dauphinois, endives braisées 12€
En dessert : soufflé glacé Grand Marnier et son coulis 3.50€
Merci de réserver par téléphone.

46, Av. des Tilleuls
03 21 86 81 19

https://www.facebook.com/agriculturehesdin/

Chaque jour, restons solidaires de nos restaurateurs...

A Tâbl ! à Hesdin

Plats à 11€. Mardi : fagottini Di Parma à l'estragon. Mercredi : aile de raie au vin rouge. Jeudi : pavé de cerf aux fruits rouges. Vendredi : marmite de poissons façon bouillabaisse. Samedi : gratiné de pennes aux 3 crustacés.
Egalement : burger roll's festif à 8,50€ (pain feuilleté brioché, steak, salade, tomates, emmental, oignons frits, ganache de foie gras), welsh jambon frites 10€.
En dessert maison à 3.50€ : brownie au deux noix OU tarte noix de coco OU boule de Noël exotique Du mardi au samedi. Commandes la veille pour le lendemain midi et avant 10h le matin, pour le soir.

9, rue A. Fréville
03 21 81 62 10

https://www.facebook.com/A-t%C3%A2bl-101660207909580/

Le Clos de la Prairie à Gouy St André

Entrées : feuilleté Les Escargots du Bocage 62870 petits gris de Campagne-les-Hesdin 8€ OU mousseline de saumon d'Ecosse Label Rouge au citron et petits légumes.
Plats : filet de cabillaud cuit fondant, fine purée de carottes aux épices douces et légumes d'automne 13€ OU effilochés de canard confit en parmentier 12€ Dessert : crémeux mousseux au chocolat lacté et glaçage chocolat noir 5€.
Sur commande 24h à l'avance.

30bis, rue de Maresquel
06 89 97 84 41

https://www.facebook.com/leclosdelaprairie/

La Revanche à Hesdin

Plats à emporter à 8,50€, 2€ le dessert et 1€50 la boisson (livraison à partir de 20€ d'achat). Du 14 au 16 décembre : palette à la diable ou filet de poulet gratiné à l'emmental ou hamburger maison. Accompagnement frites ou pommes de terre sautées ou poêlée de chou vert. Dessert : mousse chocolat OU tiramisu Spéculoos OU tarte aux poires OU tarte au flan OU moelleux au chocolat crème anglaise. Résa avant 11h pour le midi, avant 18h pour le soir. Du lundi au samedi midi, de 11h30 à 13h30 et le soir de 18h à 20h30.

50, Av. la République
03 21 86 82 09

https://www.facebook.com/La-revanche-896549647166029/

Bistrot Gourmand à Campagne les H.

Plats + accompagnement 10,50€.
Lundi 14 : tagliatelles à la bolognaise. Mardi 15 : tartiflette. Mercredi 16 : mignon de porc sauce Maroilles. Jeudi 17 : bœuf bourguignon. Vendredi 18 : dos de lieu sauce crustacés. Tous les plats sont servis avec un accompagnement.
Disponibles également : pot'je'vleesch, noix de joue de bœuf, travers de porc, carbonade flamande, fricassée de poulet à la bière, possibilité de plateaux repas froid sur commande.
Passez commande la veille pour le lendemain, livraison possible sur demande.

163, rue D. Ranger
03 21 05 70 51

https://www.facebook.com/lebgdecampagne/

Le Commerce à Hesdin

Mardi 15 : escalope façon milanaise, bœuf bourguignon. Mercredi 16 et jeudi 17 : choucroute Alsacienne (+1€).
Egalement tous les midis, sandwichs composés dès 3,50€, burgers maison dès 10€, escalope normande 10€, welsh complet 11€. Desserts 3€ (tarte tatin, tarte poires caramélisées, tiramisu Spéculoos, mousse chocolat...). Réserver la veille par tél ou via fb.

11, place d'Armes
03 21 86 87 54

https://www.facebook.com/Brasserie-Le-Commerce-à-Hesdin-113922086983967

Le Café des Arts à Hesdin

A emporter du vendredi au dimanche, de 12h à 13h30.
Entrée plat ou plat dessert 13€. Entrée plat dessert 16€. Entrées : gnocchis maison poelés, chorizo basque, maroilles ou salade de choux kale bio et truite d'Anzin fumée maison. Plat (10e) saumon rôti, orrichiettes au esto cresson bio/pistache ou émincé de canette rossini, purée de céleris bio trufée. Dessert : tarte choco pur Brésil, coulis passion ou brioche perdue vanillée, confit de pommes façon tatin.
Précommande la veille.

25, place d'Armes
06 09 47 35 36

https://www.facebook.com/Le-café-des-arts-2066416120085228/?ref=page_internal

Top Self à Hesdin

Plats à emporter, du mercredi au samedi Actualisation des menus chaque mois.
Découvrez dès le 1er déc : bouchée Terre ou Mer, planche de charcuteries, tripes de bœuf, andouillette sauce moutarde à l'ancienne, poulet basquaise, bœuf bourguignon et pleins d'autres plats mijotés « fait maison ».
Livraison gratuite, de 10h à 19h.

1, place Garbé
06 26 80 41 70

https://www.facebook.com/Le-Top-Self-427339008122336

Route 66 à Bours

Vente à emporter : maxi croque, hot dog, panini, wings poulet, steak haché, bavette et burger (route 66, Maroilles, Normandy, Arizona). Accompagnement frites.
Vendredis et samedis (11h30-13h30) et soir (18h à 21h).

Domaine Kes West Rue du 19 mars 1962
06 88 37 16 10

https://www.facebook.com/route66.domainekeswest

La Bretèche à Hesdin

Plats à emporter (varie selon les semaines), le week-end. En entrée : terrine de faisan au foie gras 7€50 OU foie gras maison et sa brioche 8€.
En plat : carbonade de bœuf à la bière de noël 11€ OU limande sole farcie au saumon fumé et St Jacques 12€.
En dessert : tarte à l'ananas et coco 4€ OU choux à la vanille et poire façon belle Hélène 4€. Commandes par téléphone.

19, rue du Gal Daullé
03 21 86 80 87

https://www.facebook.com/labreteche/

Etang de Rollancourt à Rollancourt

Commandes à emporter de pizzas et plats proposés en friterie. Découvrez aussi notre burger du mois : l'irish Burger !
Fermeture lundi et jeudi.
Retrait sur place.
Commandes obligatoires par téléphone.

11, rue de l'Etang
06 72 82 07 07

https://www.facebook.com/profile.php?id=100011574824694

Relais du Vieux Chêne à Blangy

Pour le samedi 12, en vente à emporter, on vous propose Ficelle picarde (3€), gratin de St Jacques (6€), cassolette de ris de veau (6€), langue de bœuf (7€), couscous (7€), tête de veau (15€). Tous nos plats sont en barquettes thermo scellées.
Sur réservation pour le jeudi 10.

10A, rue de Tilly
06 86 79 74 12

www.aurelaisduvieuxchene.fr

La Scala à Beaurainville

Plats à emporter, comme par exemple, la cassolette de Saint-Jacques avec ses tagliatelles à 11€. Mais aussi foie gras et toasts, croustilles d'escargots, terrine de Pot'Je'Vleesch, welsh, tartiflettes… et pizzas. Sur commande.
Jours de retrait : mardi soir, jeudi midi et soir, vendredi midi et soir, samedi soir et dimanche soir.

290, Grande Rue
03 21 86 41 24

https://www.facebook.com/lascala62990

Le Mely Johnson à Hesdin

Pizzas à emporter (la nordique, la Mely, la freestyle, la lance flamme, etc), tous les jours sur réservation. Livraison gratuite à partir de 3 pizzas commandées dans un rayon de 10km.
Burgers à emporter, le vendredi midi et soir, sur réservation la veille (le Mely, le ch'ti, le chèvre, le savoyard, le Maroilles) avec accompagnement frites.
Du vendredi 11 au dimanche 13 déc midi et soir, tripes frites maison à emporter (10€).

40 Av. F. Mitterrand
03 21 86 36 60 / 06 76 17 47 57

https://www.facebook.com/LEMELYJOHNSON

L'Auberge des Etangs à Roussent

Plats à emporter chaque vendredi midi et soir. Savourez cette semaine une ficelle picarde gratinée 6€ OU un pavé de saumon riz légumes 9,50€ OU une langue de bœuf et sa garniture 8,50€ OU joue de bœuf à la vigneronne 9,50€
Pour les bouches sucrées, régalez vous avec les choux au grand Marnier 2,50€ OU l'ile flottante 2,50€.
D'autres suggestions sur commande par téléphone.
Chaque vendredi, de 12h à 13h30 et de 19h à 20h30. Sur réservation.

91, rue Vallée de l'Authie
03 21 81 20 10

https://www.facebook.com/Auberge-des-Etangs-626653344031007/

Le Petit Gauchin à Gauchin Verloingt

Entrée et plats le week-end.
En permanence, marmiflette, couscous, cassoulet, hachis parmentier, gratin endive et poireau, lasagnes… Entrées chaudes : bouchée à la reine, croissant au jambon, brioche saumon poireau, coquille st jacques, bouchée ris de veau, ficelle picarde, quiches. Entrées froides : entremet crevette rose macédoine, coquille de saumon, millefeuille de crêpes… Et toujours votre rayon fromage, charcuterie, produits locaux. Ouvert tous les jours dès 8h30 sauf le mercredi (le dimanche à 9h).

365, rue de Fruges
06 48 62 98 10

https://www.facebook.com/lepetitgauchin/?ref=page_internal

Le Foodtruck des 7 Vallées

Découvrez le burger du mois : le foie Gras du Parcq façon Rossini (pain, haché de bœuf, foie gras, oignons confits, légumes de saison, sauce Rossini maison) à 9,50€ et tous les burgers « maison » de Romuald fabriqués 100% local !
Lundi soir parking de la mairie à Brimeux. Mercredi soir Le Relais Fleuri à Fillièvres. Jeudi midi et soir à Marconnelle. Vendredi soir Place des Tilleuls à Huby-Saint-Leu. Samedi midi Place du Général de Gaulle à Fruges et soir parking de l'église à Saint Georges. Dimanche soir parking d'Histoire d'Abeille à Bouin-Plumoison.

06 22 72 20 28

https://www.facebook.com/Food-truck-des-7-vall%C3%A9es-1269248673103987/

Allo l'resto

Je vous propose une sélection de burgers et de petits plats, livrés à domicile !
Par exemple (varie selon les jours) : porc au caramel et nouilles sautées 9,50€ Tartiflette salade verte 10€. Saucisse de Morteau choux rouge 9€.

07 86 62 80 15

https://www.facebook.com/maxwel.lebruyn

Nos menus sur https://allo-l-resto-hesdin.business.site/?fbclid=IwAR2lYcYnuZAbcNaR2RqO-X4fVDuUM48w5WnTY-3D5kpAh_H-9f51CvROap0

L'Encas & l'Echoppe à Gouy St André

Donna et Katharine proposent un menu pique nique de Noël, En apéro : jus de saison fraîchement pressé. Entrée : pesto de marrons grillés servi avec oignons rouges caramélisés et crispbreads artisanaux à l'avoine OU pâté de poisson fumé servi avec salsa aux câpres et épinards frais, crispbreads artisanaux au petit épeautre et fenouil. Plat : tarte aux betteraves, oignons rouges et noix OU quiche à la truite fumée servie avec salade de céleri, fenouil, pomme et graines de tournesol grillées.

Fromage : 3 fromages locaux servis avec crispbreads au sarrasin et poivre noir, chutney maison. Dessert : crumble aux prunes épicé servi avec sauce au brandy OU pudding aux fruits anglais traditionnel servi avec du beurre de rhum.
95€ pour 2 pers avec 1 bteille de vin 75cl (rouge ou blanc) + de délicieux craquelins de Noël anglais. Disponible sur commande, midi ou soir, entre le dimanche 20 et le jeudi 24 décembre.

30bis, rue de Maresquel 07 86 38 32 71
https://www.piqueniqueslele.fr/

©R. PICLIN, mise en lumière de l'Office de Tourisme à Hesdin

Retrouvez toutes les animations en 7 Vallées Ternois sur notre site web www.7valleesternoistourisme.com et sur notre page Facebook https://www.facebook.com/7valleesternoistourisme

L'Office de Tourisme 7 Vallées Ternois vous accueille

A HESDIN
21, Place d'Armes 62140 Hesdin
+33 (0)3 21 86 19 19
accueil@7valleesternoistourisme.com
☞ du lundi au samedi de 9h30 à 13h et de 14h30 à 18h,
les dimanches de décembre, de 15h à 18h

A SAINT POL SUR TERNOISE
Place de l'Hôtel de Ville 62130 St Pol sur Ternoise
+33 (0)3 21 47 08 08
accueilstpol@7valleesternoistourisme.com
☞ du lundi au vendredi, de 10h à 12h et de 14h à 17h30 ; le samedi, de 10h à 12h

Pour recevoir chaque semaine ce programme, envoyez « recevoir Ma Semaine en 7 Vallées Ternois » à amelie@7valleesternoistourisme.com

7 Vallées Ternois TOURISME · 7vallées comm · TERNOISCOM TERRE D'AVENIR · France bleu nord · Partageons HAUT & FORT HAUTS-DE-FRANCE · RADIO 6 · Offices de Tourisme de France

Photos non contractuelles. IPNS. Ne pas jeter sur la voie publique. L'Office de Tourisme 7 Vallées Ternois ne peut-être tenu pour responsable des erreurs ou omissions ayant pu se glisser dans ce document. Liste non-exhaustive, les structures et animations répertoriées sont membres adhérents 2020 de l'Office de Tourisme 7 Vallées Ternois